

KAROLL MAGALHÃES

Produtora Cultural

✦ Portfólio



✦ Mini Biografia da Produtora

Graduada em Relações Internacionais pela Universidade Federal de Pelotas (UFPEL/RS) com trabalho de conclusão de curso sobre "avanços e perspectivas da cultura nas Relações Internacionais: o patrimônio cultural imaterial no contexto global" e possui especialização em Gestão Cultural pela Universidade Estadual Vale do Acaraú (UVA/CE). Foi gestora do espaço cultural independente Pachamama em Fortaleza. É consultora em gestão de carreira e produtora executiva de artistas independentes como Pantico Rocha, Gabi Nunes, Mateus Farias e Marcelo di Holanda. Karoll elabora projetos culturais tendo trabalhos aprovados em alguns editais voltados para o fomento do setor cultural (Lei Aldir Blanc, Mecenato Estadual e Lei Paulo Gustavo) e faz produção de eventos culturais e acadêmicos.



Trabalhos Destaque nos tempos da faculdade

01 Coordenação Geral da semana acadêmica do curso de Relações Internacionais da UFPel

02 Produção do Encontro Regional de Estudantes de Relações Internacionais (EERRI)

03 Coordenação Geral Congresso de Desenvolvimento e Cooperação (CIDEC)



Pachamama Cultural

Entre 2016 e 2024 existiu em Fortaleza um pequeno grande espaço, que movimentou a música de uma forma afetiva e colaborativa. Muita coisa aconteceu nessa casa sob a curadoria e receptividade de Karoll Magalhães.

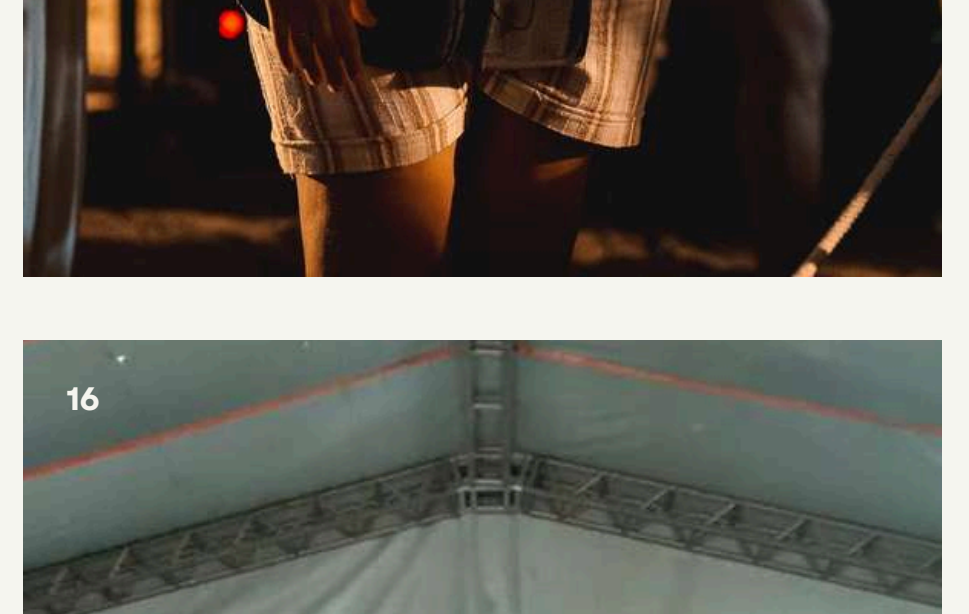
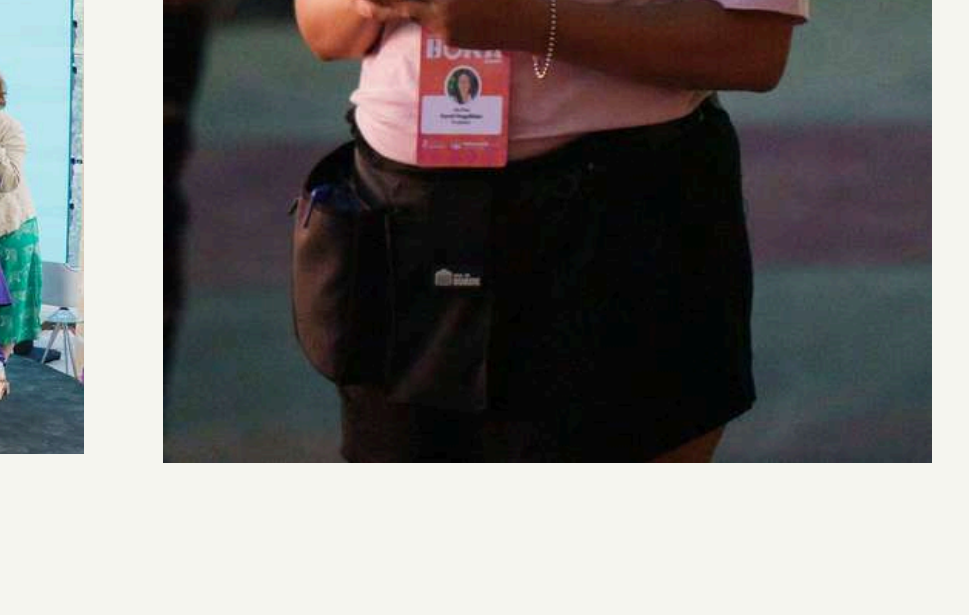
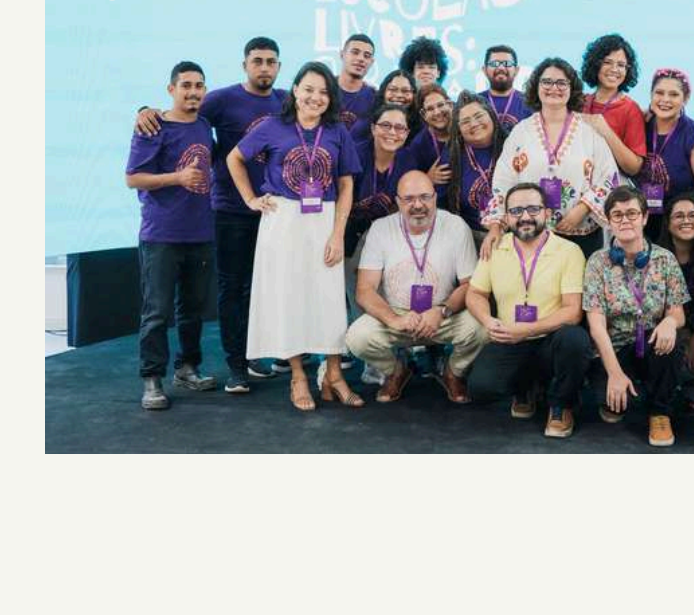
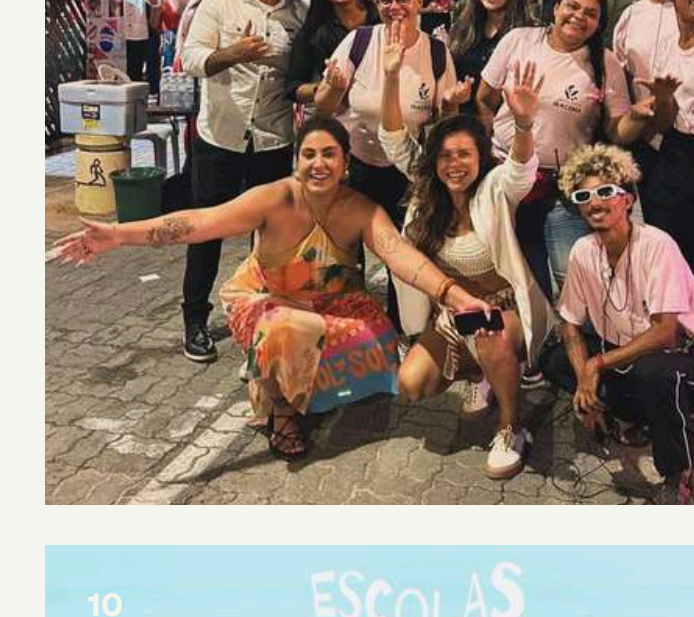
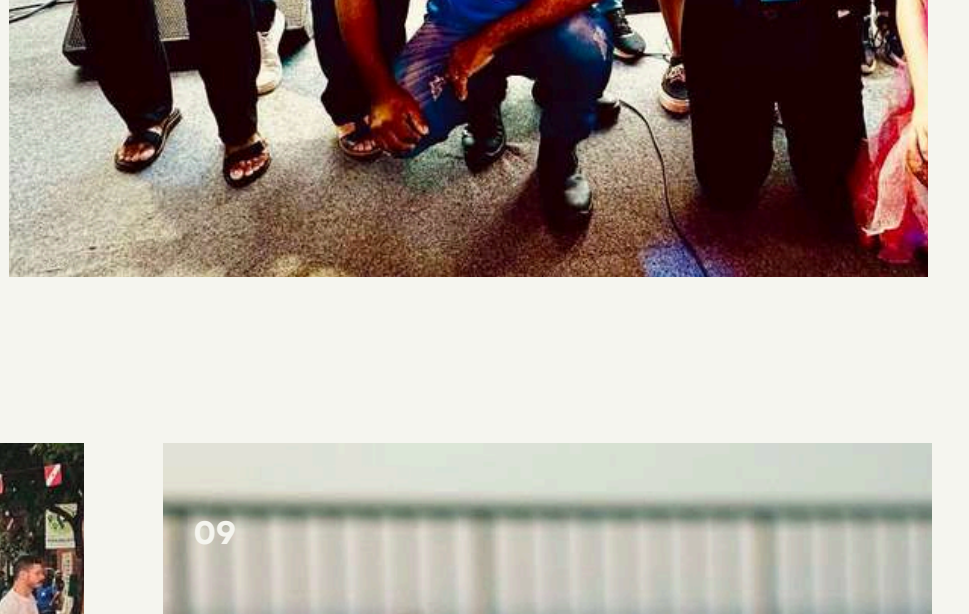
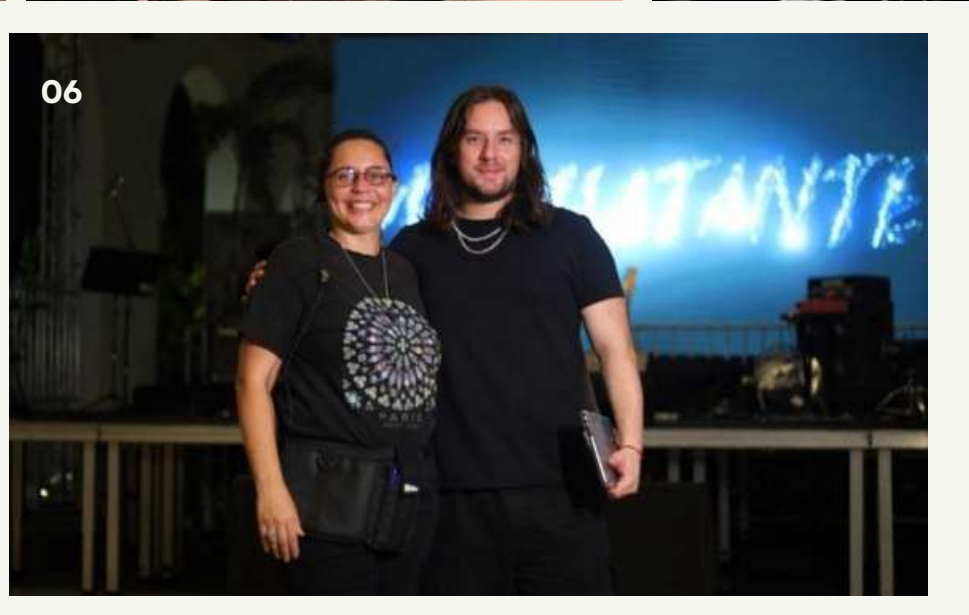
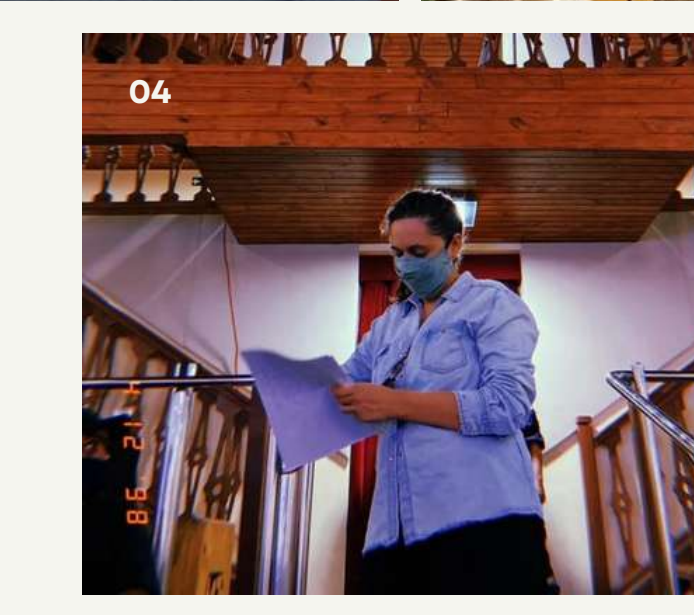
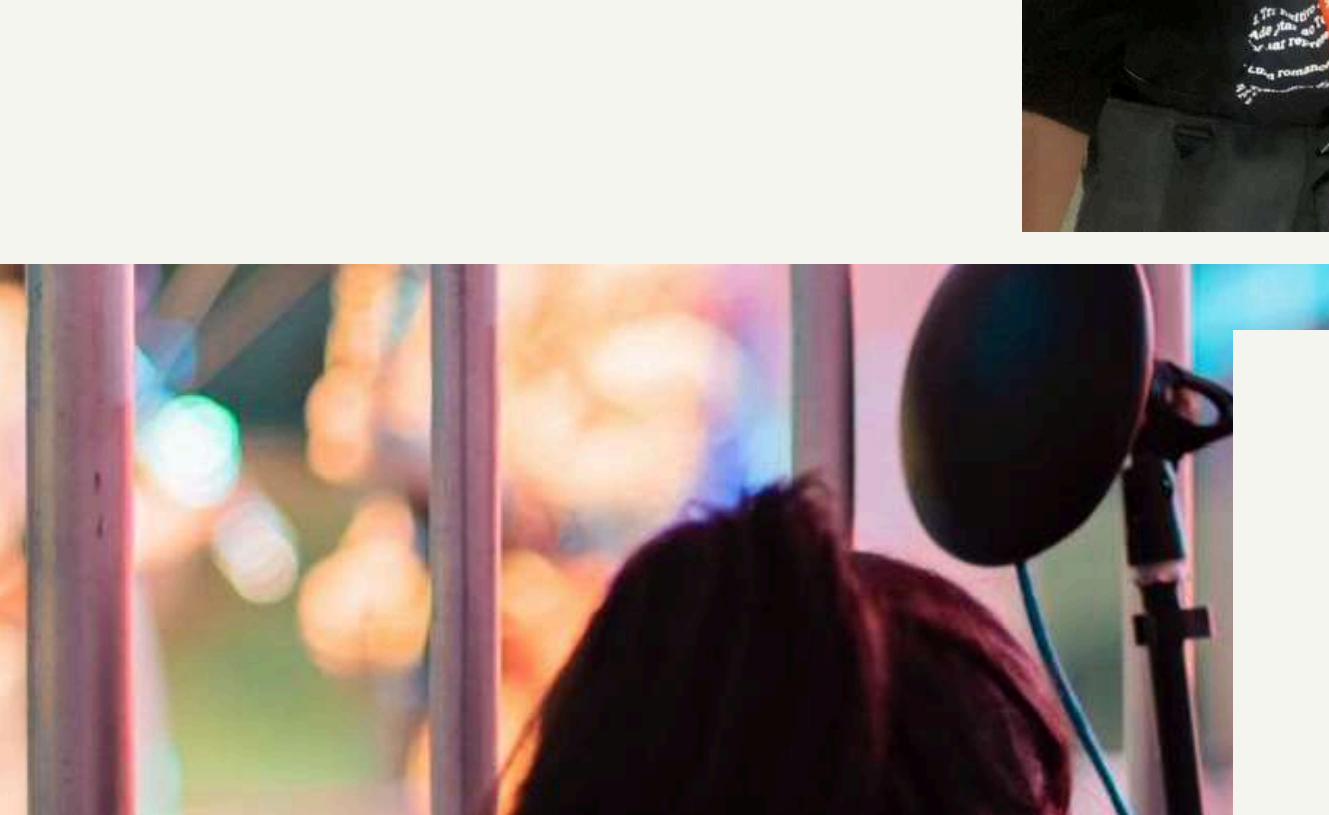
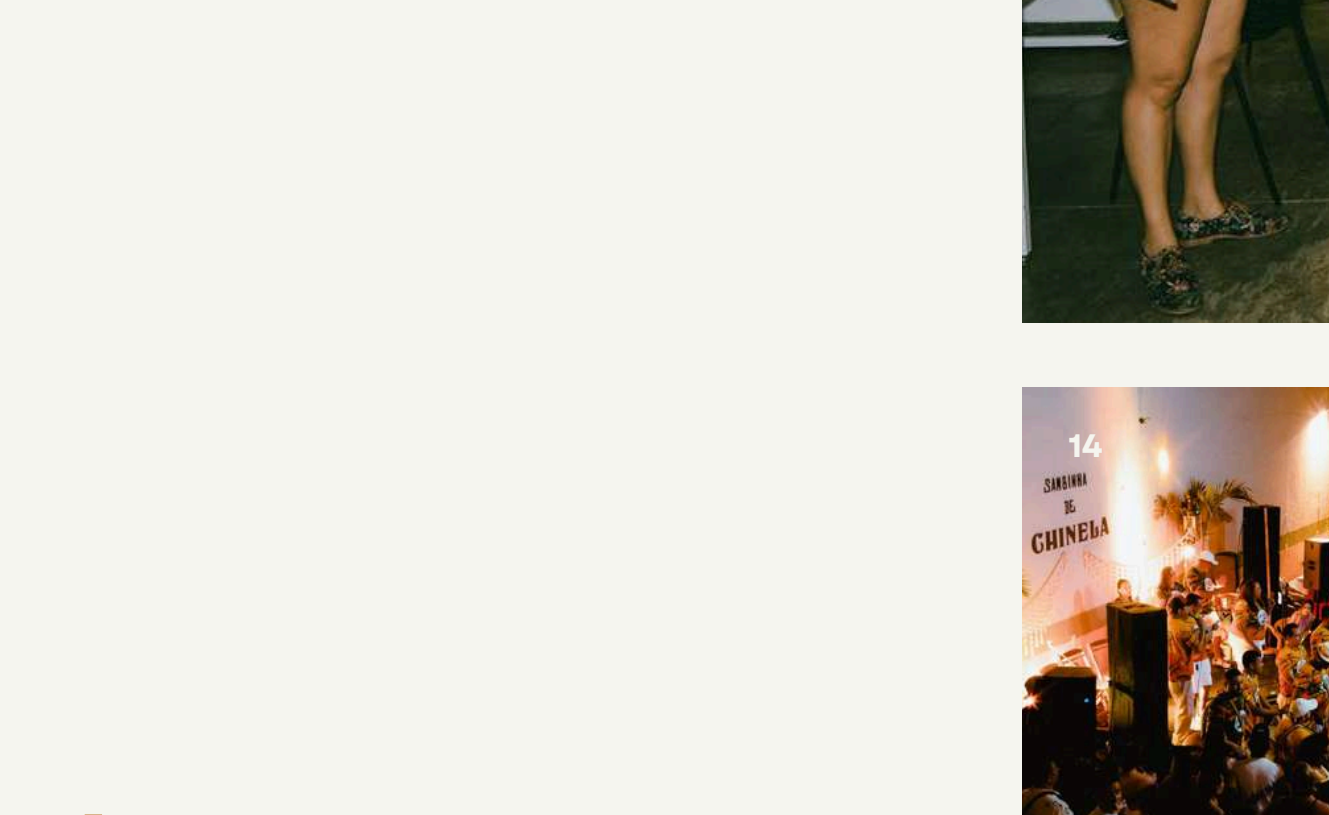
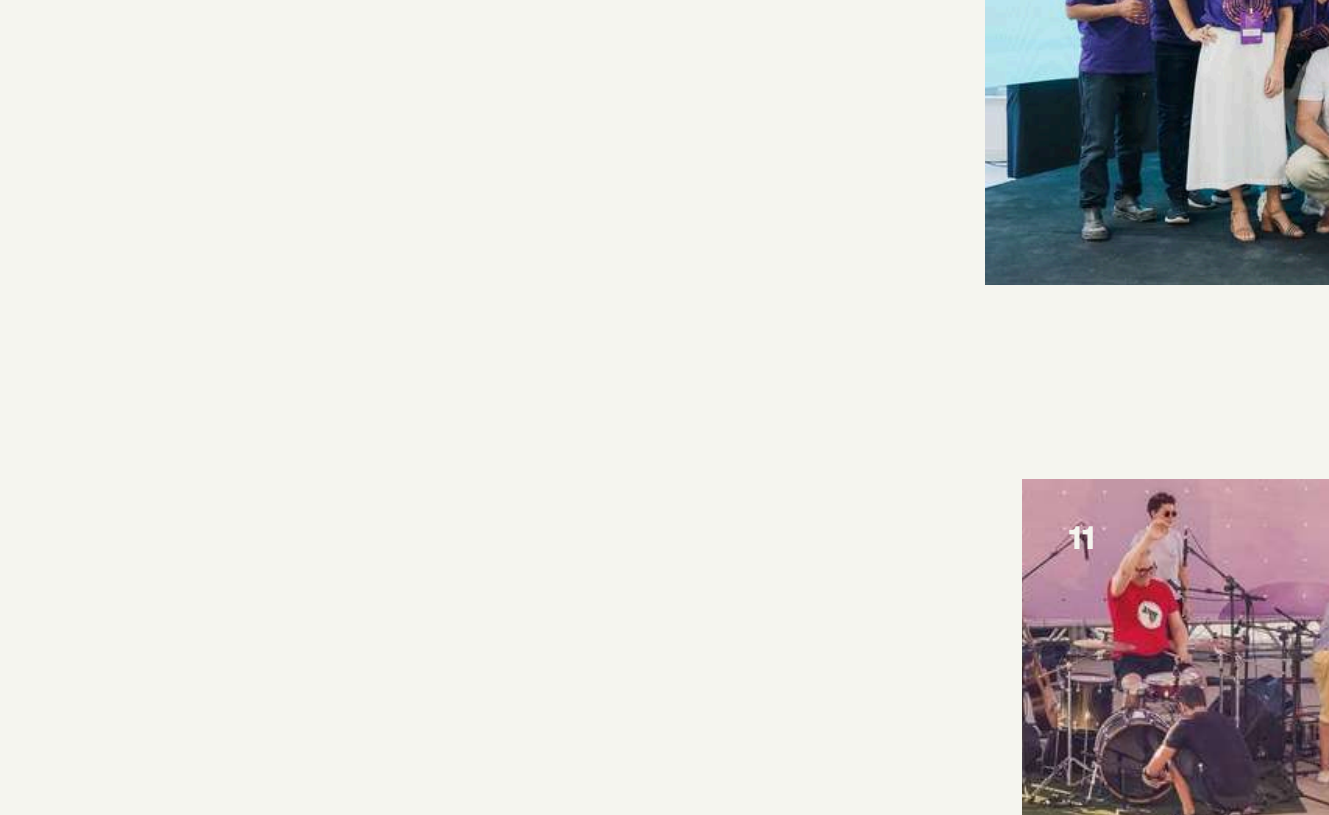
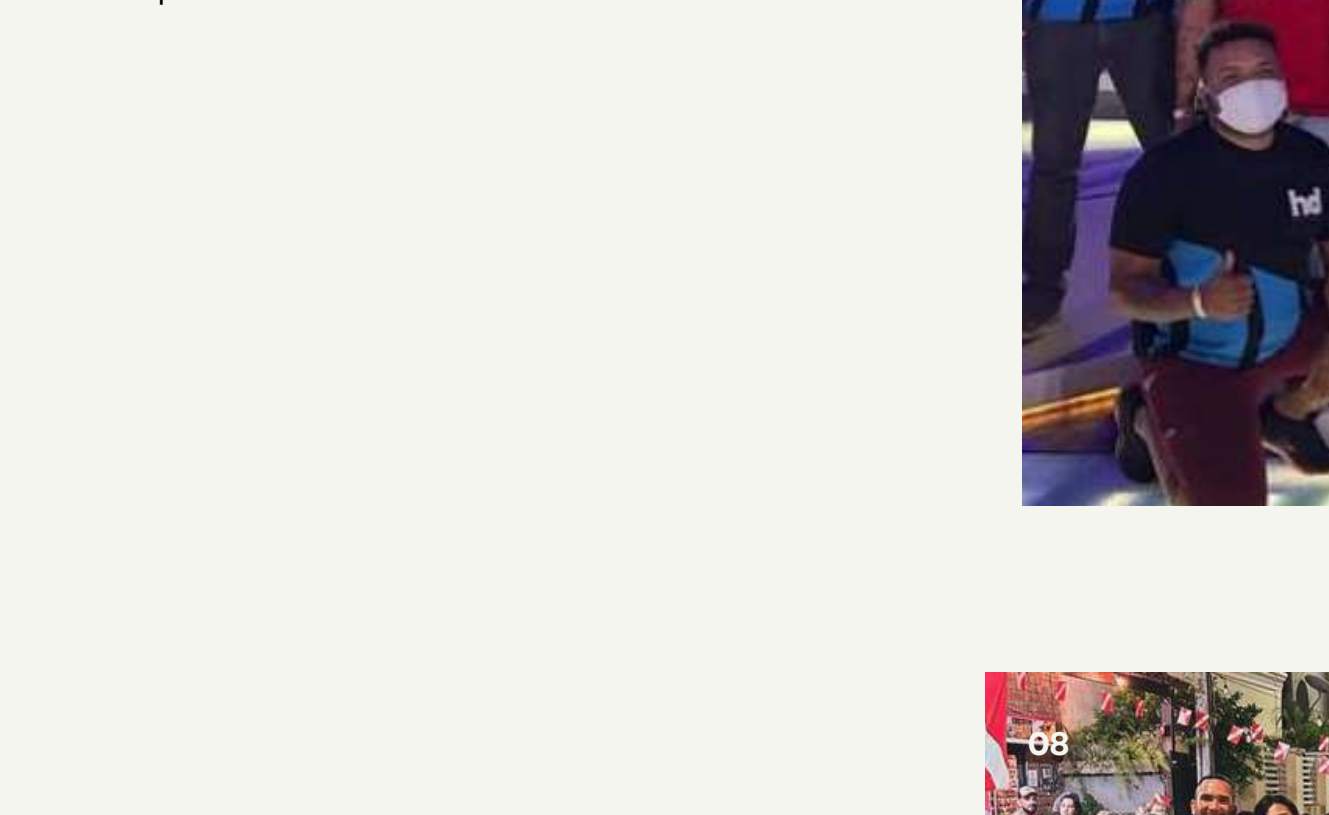
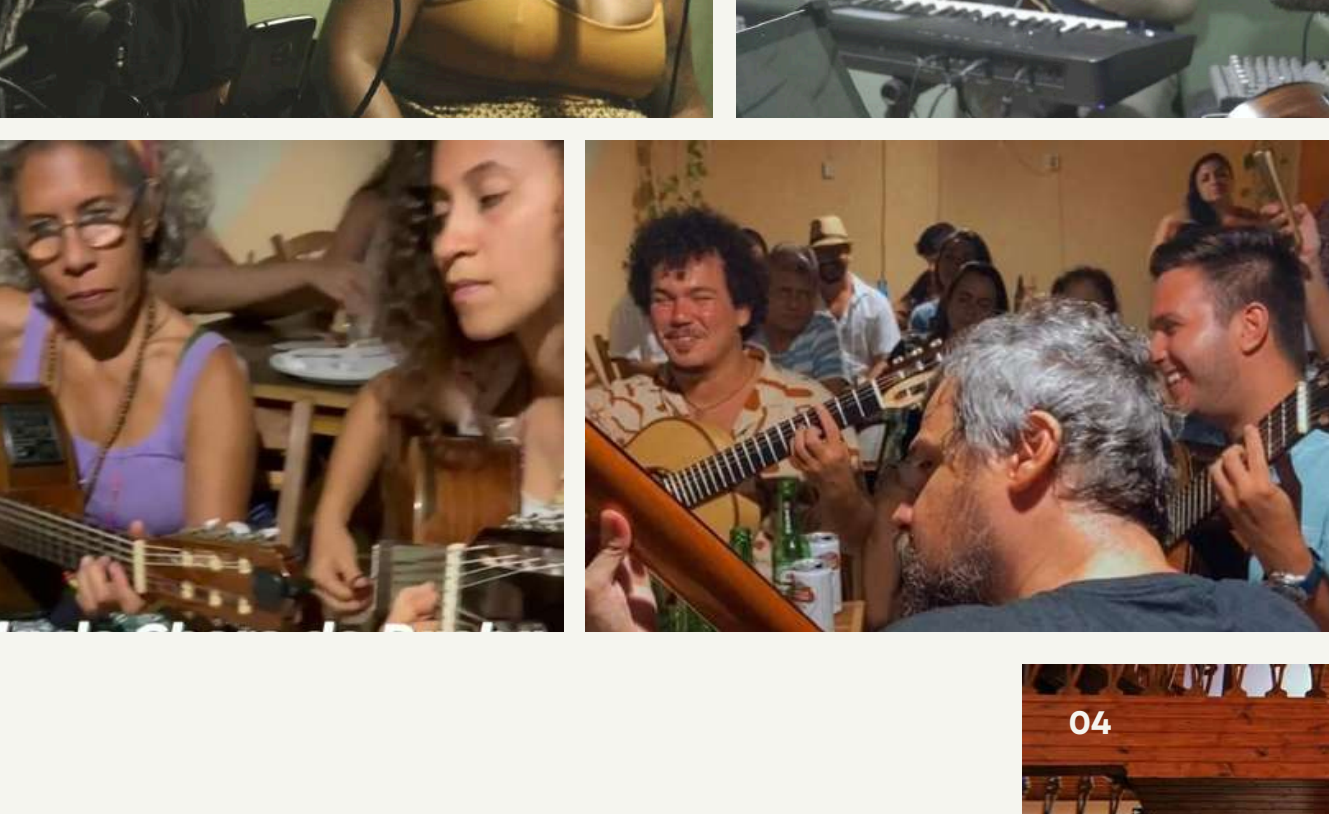

+ Informações e Contato
@karollmm
cultural.pacha@gmail.com
+55 85 9 97972734